

ELABORATO TECNICO DELLA COPERTURA

RELAZIONE TECNICA ILLUSTRATIVA

Soluzioni Progettuali di Prevenzione Anticaduta in Copertura

DPGR 18 dicembre 2013, n. 75/R

RICHIEDENTE /

COMMITTENTE:

A.P.E.S.s.c.p.a.

nome

Cognome

Residente/con sede via/piazza

Via Enrico Fermi

n° 4

Comune

PISA

Cap 56126

Prov

Pisa

Per i lavori di:

tipologia intervento in copertura

Nuovo Fabbricato

Nel Fabbricato posto in Pisa via

ARNO

n° SNC

Comune

Pisa

Cap 56125

Prov

Pisa

Destinazione attuale dell'immobile:

residenziale

industriale e artigianale

commerciale

direzionali

turistico - ricettive

commerciale all'ingrosso e depositi

agricola e funzioni connesse

di servizio

altro

L'intervento rientra nei casi previsti dall'art.90, c.3 o c .4 del D. Lgs. 81/08 e s.m.i.

(obbligo di nomina del Coordinatore alla Sicurezza in fase di Progettazione/Esecuzione)

si

no

La redazione dell'elaborato tecnico è affidata a

Coordinatore alla Sicurezza (art.90, c.3 ,c .4 del D.Lgs.81/08 e s.m.i.)

Progettista

1. ARTICOLAZIONE DELLE COPERTURE

Le coperture dell'edificio si articola al piano copertura in una terrazza piana completamente parapettata.

2. DESCRIZIONE DELLA COPERTURA-

L'area oggetto dell'intervento di progettazione riguarda:

- Totalmente la copertura dell'immobile
 Parzialmente la copertura dell'immobile (*Evidenziare chiaramente nei grafici la porzione dove non si interviene*)

Tipologia della copertura

- piana a volta inclinata a shed altro

Calpestabilità della copertura

- totalmente calpestabile parzialmente calpestabile totalmente non calpestabile

Pendenze presenti in copertura

- Orizzontale/Sub-Orizzontale 0% < P < 15%
 Inclinata 15% < P < 50%
 Fortemente inclinata P > 50%

Struttura della copertura:

- latero-cemento lignea metallica altro

Presenza in copertura di: (*Evidenziare nei grafici i dispositivi presenti*)

- Linee elettriche non protette a distanza non regolamentare (art. 117 e All. IX Dlgs. 81/08)
 Impianti tecnologici sulla copertura (pannelli fotovoltaici, pannelli solari, impianti di condizionamento e simili)
 Dislivelli tra falde contigue
 superfici non calpestabili (quali finestre a tetto, lucernari, pannelli solari e simili)
 Altro _____

Descrizione/note:

Le coperture sono completamente parapettate.

3. DESCRIZIONE DEL PERCORSO DI ACCESSO ALLA COPERTURA-falda

Interno

Esterno

PERCORSO FISSO

PERCORSO PERMANENTE

Scala fissa

Scala retrattile

scala portatile in dotazione

passerelle

corridoi (Largh. Min 60 cm, h. min 1.80)

Descrizione/note

la copertura è accessibile dal vano scala tramite scala retrattile e lucernario

4. DESCRIZIONE DELL' ACCESSO ALLA COPERTURA-

interno

Vano scala condominiale e ascensore

esterno

Ancoraggi Puntuali
 Parapetti

Linee di ancoraggio

Altro _____

ACCESSO PERMANENTE

Descrizione/note:

Vano scala condominiale

5. TRANSITO ED ESECUZIONE DEI LAVORI SULLE COPERTURE

ELEMENTI PROTETTIVI FISSI /PERMANENTI

- | | |
|---|--|
| <input type="checkbox"/> Linee di ancoraggio flessibili orizzontali | <input type="checkbox"/> Reti di sicurezza |
| <input type="checkbox"/> Linee di ancoraggio rigide orizzontali | <input checked="" type="checkbox"/> Parapetti |
| <input type="checkbox"/> Linee di ancoraggio rigide verticali/inclinate certificate da produttore | <input type="checkbox"/> Lavori eseguibili dal basso |
| <input type="checkbox"/> Linee di ancoraggio flessibili verticali/inclinate | <input type="checkbox"/> |
| <input type="checkbox"/> Ganci di sicurezza da tetto | <input type="checkbox"/> |
| <input type="checkbox"/> Dispositivi di ancoraggio puntuali | <input type="checkbox"/> |

ELEMENTI PROTETTIVI NON PERMANENTI

6. DPI necessari -

- | | |
|--|--|
| <input type="checkbox"/> Imbracatura | <input type="checkbox"/> Cordini Lmax. 2 |
| <input type="checkbox"/> Assorbitori di Energia | <input type="checkbox"/> Doppio Cordino Lmax. 2 metri |
| <input type="checkbox"/> Dispositivo anticaduta Retrattile | <input type="checkbox"/> Connettori (moschettoni) |
| <input type="checkbox"/> Dispositivo anticaduta di tipo guidato) | <input type="checkbox"/> Kit di emergenza per recupero persone |
| <input type="checkbox"/> | <input checked="" type="checkbox"/> Nessuno |

7. Valutazioni-

Valutazione del rischio caduta:

- Nessuno area totalmente parapettate
 Trattenuta (caduta impossibile per la presenza di sistemi e procedure che impediscono, correttamente utilizzati, il raggiungimento di aree a rischio)

Valutazione misure di emergenza per il recupero in caso di caduta:

- Area raggiungibile da parte di pubblico intervento (Vigili del Fuoco) entro i termini raccomandati (< 30 minuti)
 Area non raggiungibile da parte di pubblico intervento (Vigili del Fuoco) entro i termini raccomandati (< 30 minuti) è pertanto necessario un piano di emergenza da parte degli operatori prima di accedere alla copertura

Elaborati grafici ALLEGATI n° _____

in cui risultano indicate:

- 1) l'area di intervento;
- 2) l'ubicazione e le caratteristiche dimensionali dei percorsi e degli accessi;
- 3) il posizionamento degli elementi protettivi e dei dispositivi anticaduta per il transito e l'esecuzione dei lavori in copertura;
- 4) i dispositivi di protezione collettiva e/o individuali previsti;
- 5) l'altezza libera di caduta su tutti i lati esposti ad arresto caduta;
- 6) i bordi soggetti a trattenuta, ad arresto caduta, a manutenzione operata dal basso;
- 7) le aree della copertura non calpestabili;
- 8) le aree libere in grado di ospitare le soluzioni provvisorie prescelte;
- 9) le misure relative al recupero in caso di caduta.

ATTESTAZIONE DI CONFORMITA'

Il sottoscritto Coordinatore Progettista



attesta la conformità del progetto alle misure preventive e protettive indicate nella sezione II (Regolamento di attuazione dell'art.82, comma 15, della L.R. 03.01.2005, n.1).

Il Professionista

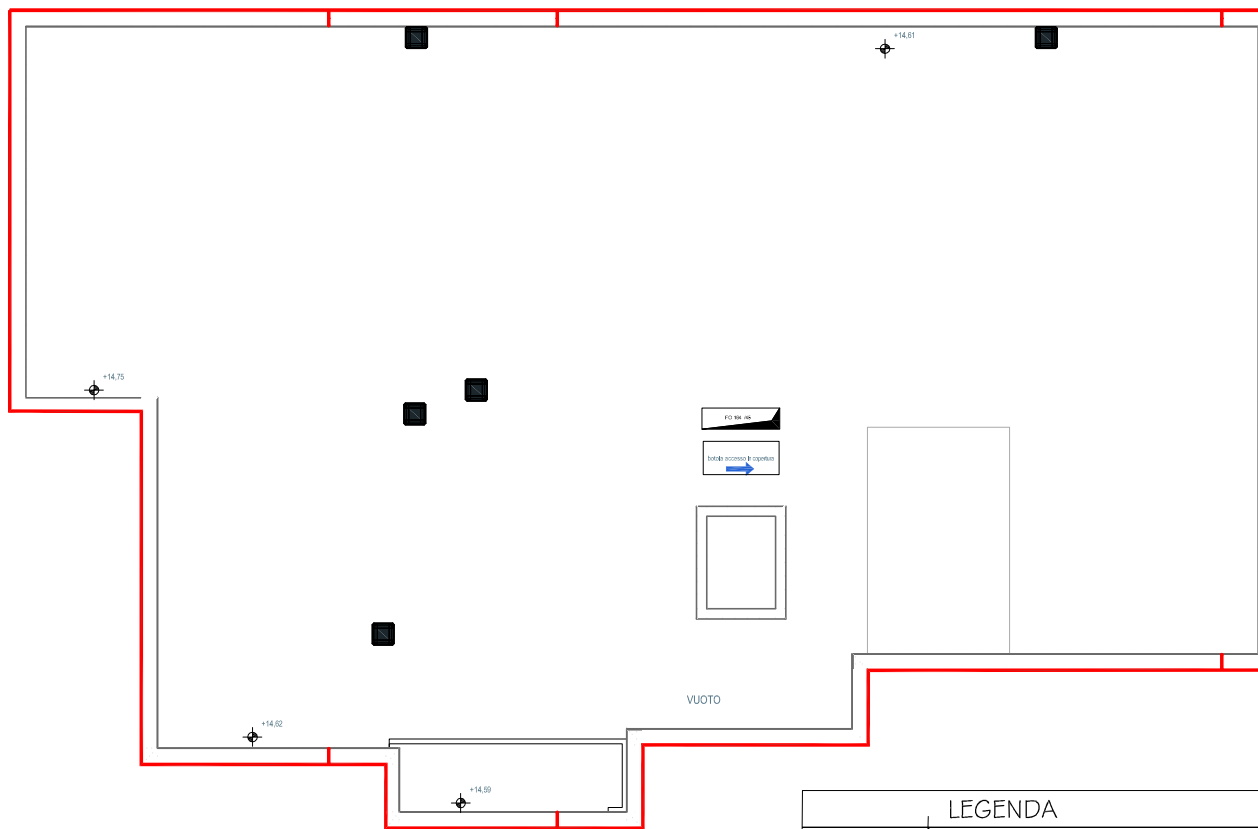
(firma)



PIANTA COPERTURA

LEGENDA	
	Parapetti
	Accesso alla copertura