

*INSERIRE FERRI TRASVERSALI Ø10 SU PIEGHE
ACCIANO B450C CALCESTR. C35/45

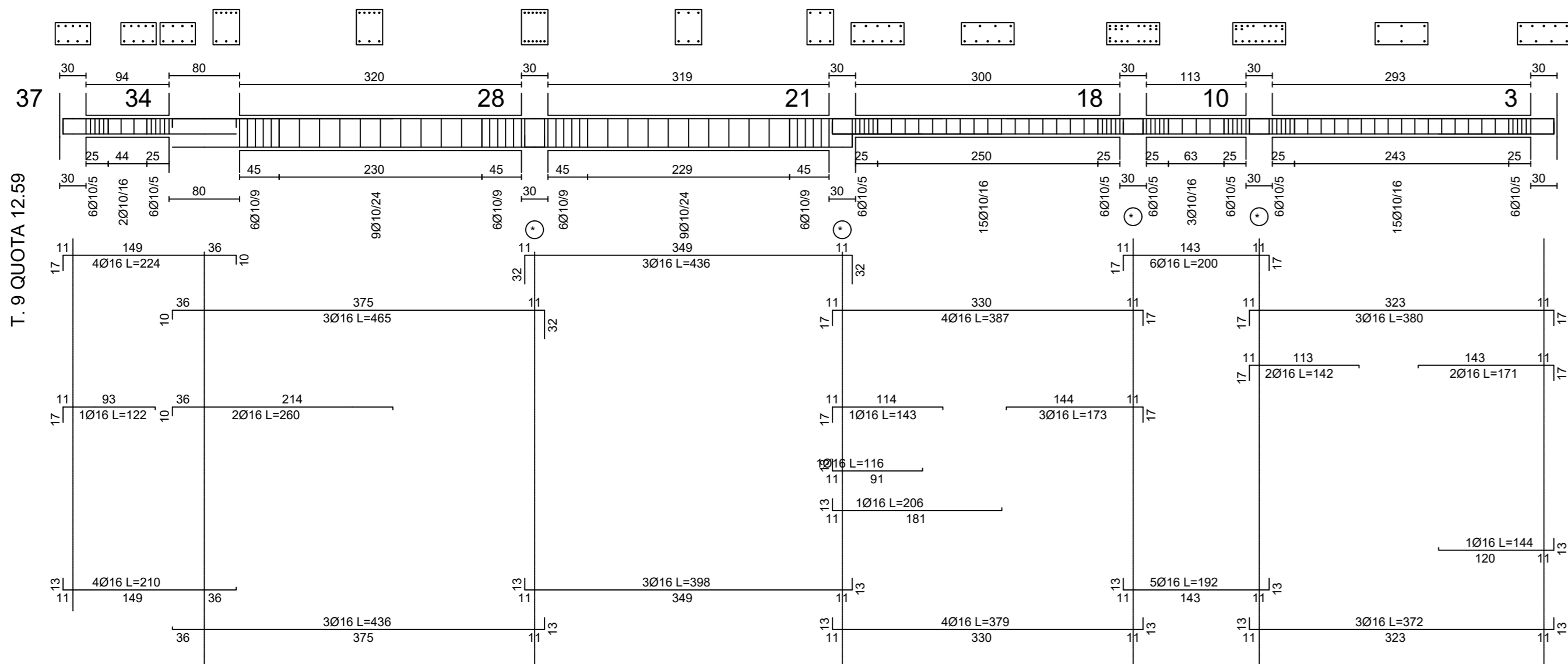

*INSERIRE FERRI TRASVERSALI Ø10 SU PIEGHE
ACCIANO B450C CALCESTR. C35/45

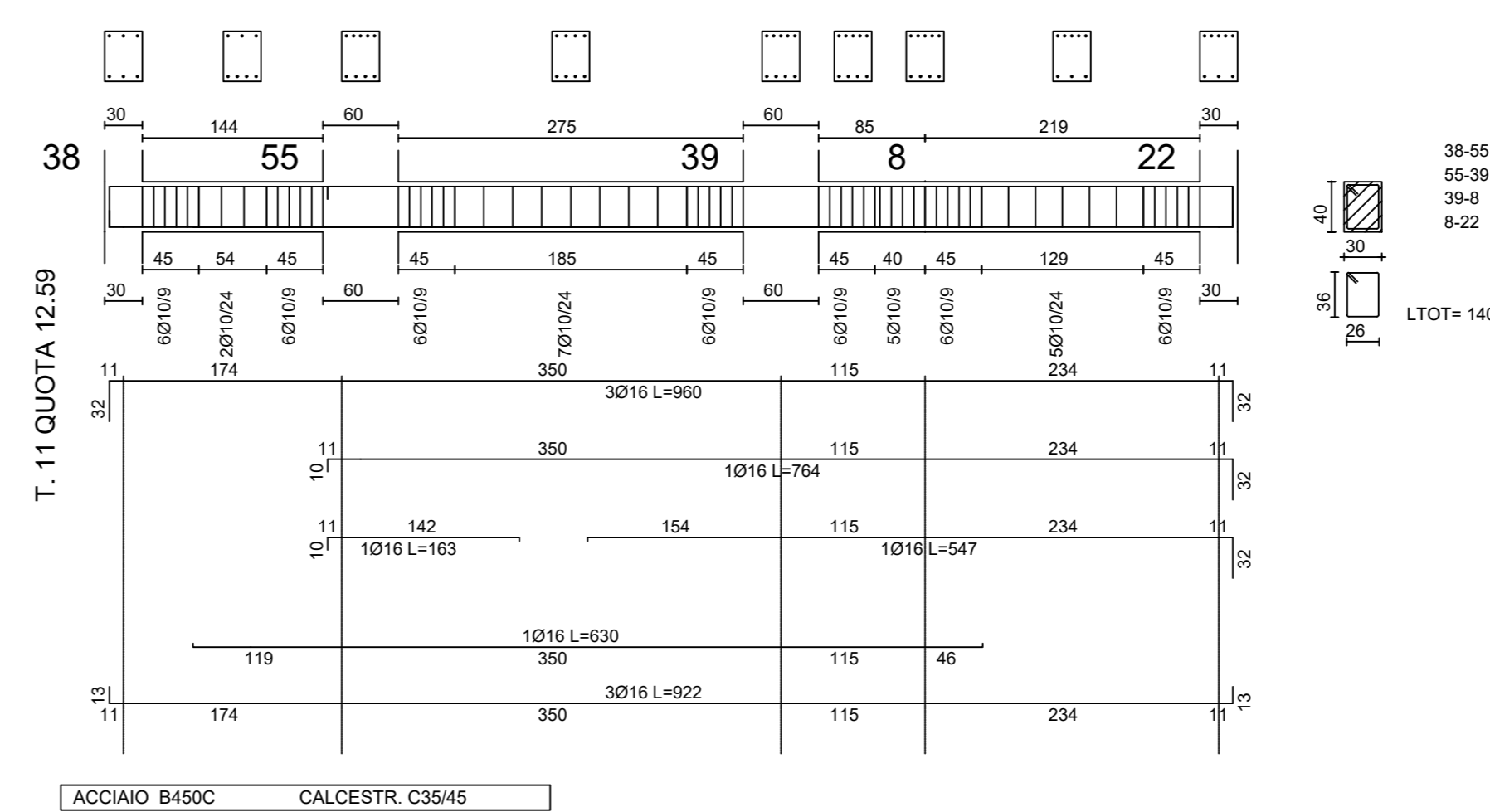
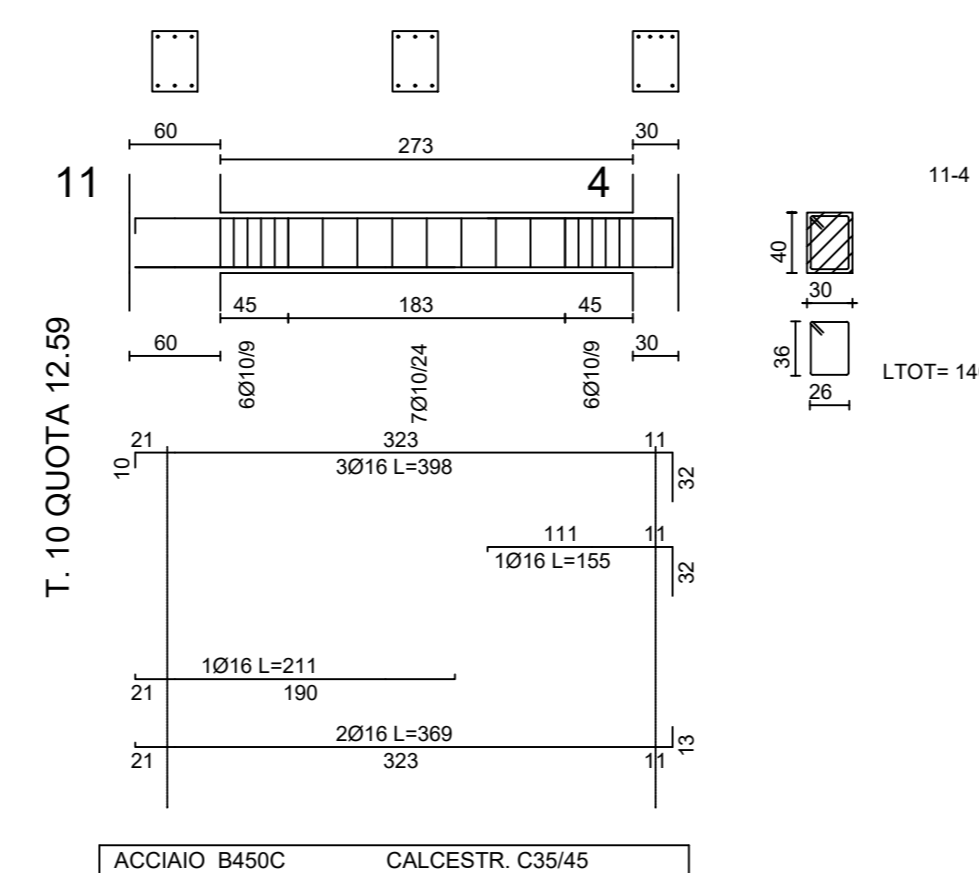

MATERIALI	ACCIANO IN PROFILI S235JR
CALCESTRUZZI TRAVI, PILASTRI e SOLAI	Classe di resistenza C35/45 Classe di consistenza S5 Rapporto Acqua/Cemento < 55%
CALCESTRUZZI SETTI E PLATEA	Classe di resistenza C30/37 Classe di consistenza S5 Rapporto Acqua/Cemento < 55%
ACCIAI PER C.A.	Barre, Reti B450c
BULLONERIE	classe 10.9
BULLONERIE di ancoraggio a cls	tipo HAS classe 8.8 della HRII
SPESORE COPRIFERRO	TRAVI E PILASTRI c = 30 SETTI E SOLETTE c = 30
DIAMETRI DELLE PIEGATURE	Ø < 12mm D = 40 12 <= Ø <= 16mm D = 50 16 < Ø <= 25mm D = 60 25 < Ø <= 40mm D = 100

COMUNE DI PISA
PIANO ATTUATIVO "LA PORTA NUOVA" - LOC. CAMPALDO - UMI 1.2 - 1.6
PROGETTO ESECUTIVO DI UN FABBRICATO RESIDENZIALE
PER 12 ALLOGGI CON ANNESSA LUDOTECA

COMMITTENTE:
A.P.E.S. - AZIENDA PISANA EDILIZIA SOCIALE
VIA FERMÌ 4 - 56126 PISA
Tel. 050.505.711 - Fax. 050.45.040
apespisa@apespisa.it

GRUPPO DI PROGETTAZIONE
PROGETTO ARCHITETTONICO

C+A
ARCHITETTURA

CAPI & ARCHITETTI ASSOCIATI
Sede Legale P.za Genova 37
00187 San Galileo Terme (PT)
Tel. 0578.9004 - e-mail g.amp@ca+a.it

PROGETTO ARCHITETTONICO
Arch. Alessandro Caporali

PROGETTO STRUTTURALE, IMPIANTI
MECCANICI E IMPIANTI ELETTRICI

Ing. Nicola Farnesi
Via Nuova Casanova 16
05032 Pienza

PROGETTO IMPIANTI ELETTRICI

Ing. Andrea Leone
Via Nuova Casanova 16
05032 Pienza

BIM MANAGEMENT E MODELLO BIM

Arch. Francesco Fortini
Via Nuova Casanova 16
05032 Pienza

ACUSTICA

Ing. Nicola Farnesi
Via Nuova Casanova 16
05032 Pienza

GEOLOGIA

Dr. Gian Felice Allegria
Piazzale Dandolo 2
00187 San Galileo Terme (PT)

SICUREZZA D'USO E IVE
Documentazione Amministrativa e
Contabile.

Arch. Alessandro Caporali

COMPLESSO DEGLI APPARTAMENTI
TRAVI IMPALCATO 4

Rev.	Data	Motivazione	Scala	Titolo
1	Ottobre 2020	Prima Emissione	1:50	ST_14

Questo documento è di proprietà esclusiva. È proibita la riproduzione anche parziale e la cessione a terzi senza autorizzazione.